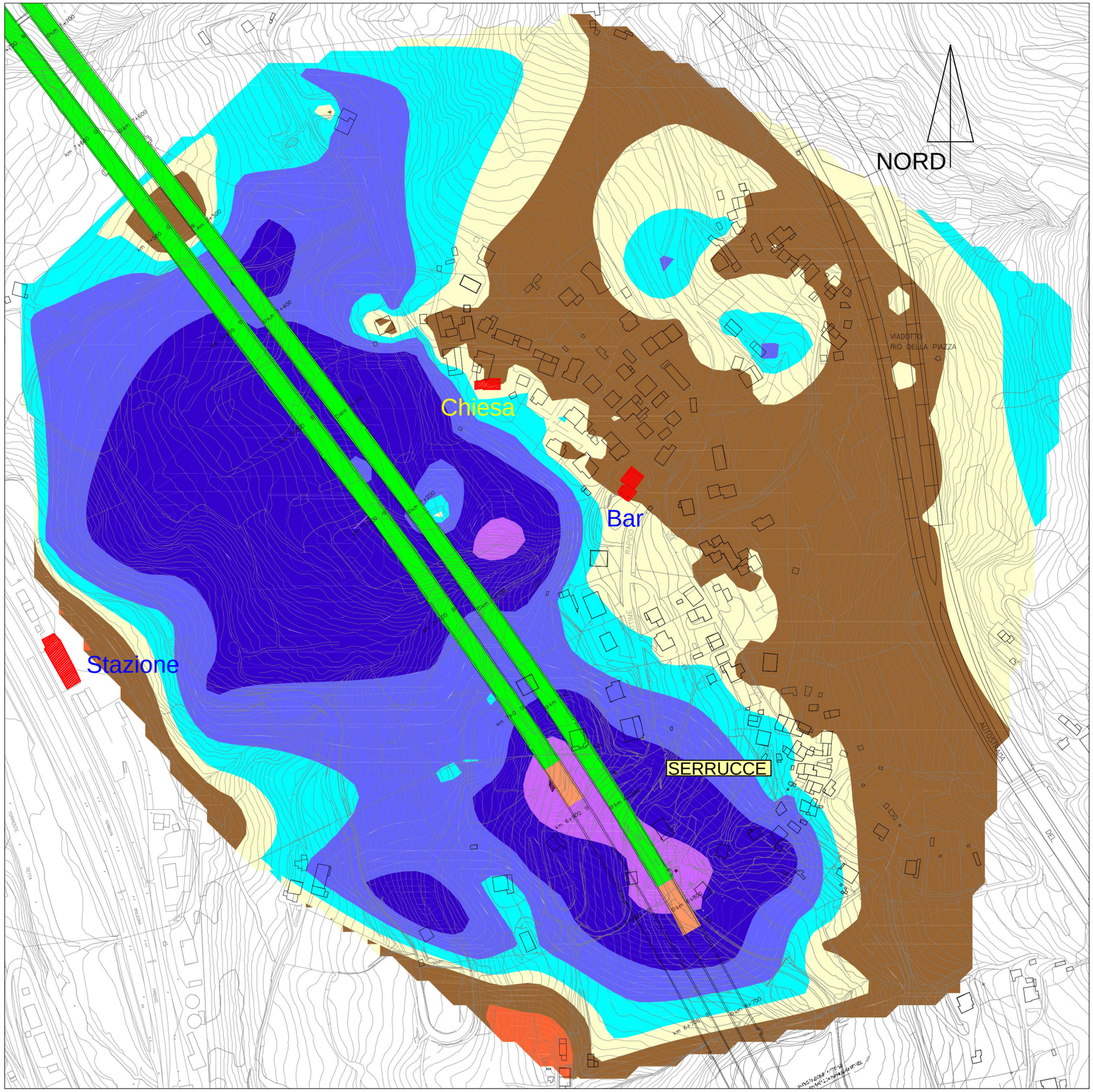


RegioneEmilia-Romagna

SERVIZIO TECNICO BACINO RENO

servizio geologico sismico e dei suoli

# MONITORAGGIO DEI MOVIMENTI DI VERSANTE DELL'ABITATO DI RIPOLI - SANTA MARIA MADDALENA

# CEDIMENTI

**RILEVATI DAL 27/06/2013 AL 29/07/2013**

BOLLETTINO N°11 -LUGLIO 2013

*Legenda*

| Cedimenti in millimetri | |
|---|---|
| | da -5 a -10 |
| | da 0 a -4 |
| | da 0 a 2 |
| | da 2 a 5 |
| | da 5 a 10 |
| | da 10 a 20 |
| | da 20 a 30 |
| | da 30 a 70 |

| Avanzamento gallerie | |
|---|---|
| | Totale |
| | Mese di riferimento |

**NOTA:**
**I CEDIMENTI DEL VERSANTE, RILEVATI NEL PERIODO DI RIFERIMENTO, NON HANNO MAI RAGGIUNTO LA SOGLIA DI ATTENZIONE FISSATA DAL PIANO DI PROTEZIONE CIVILE**