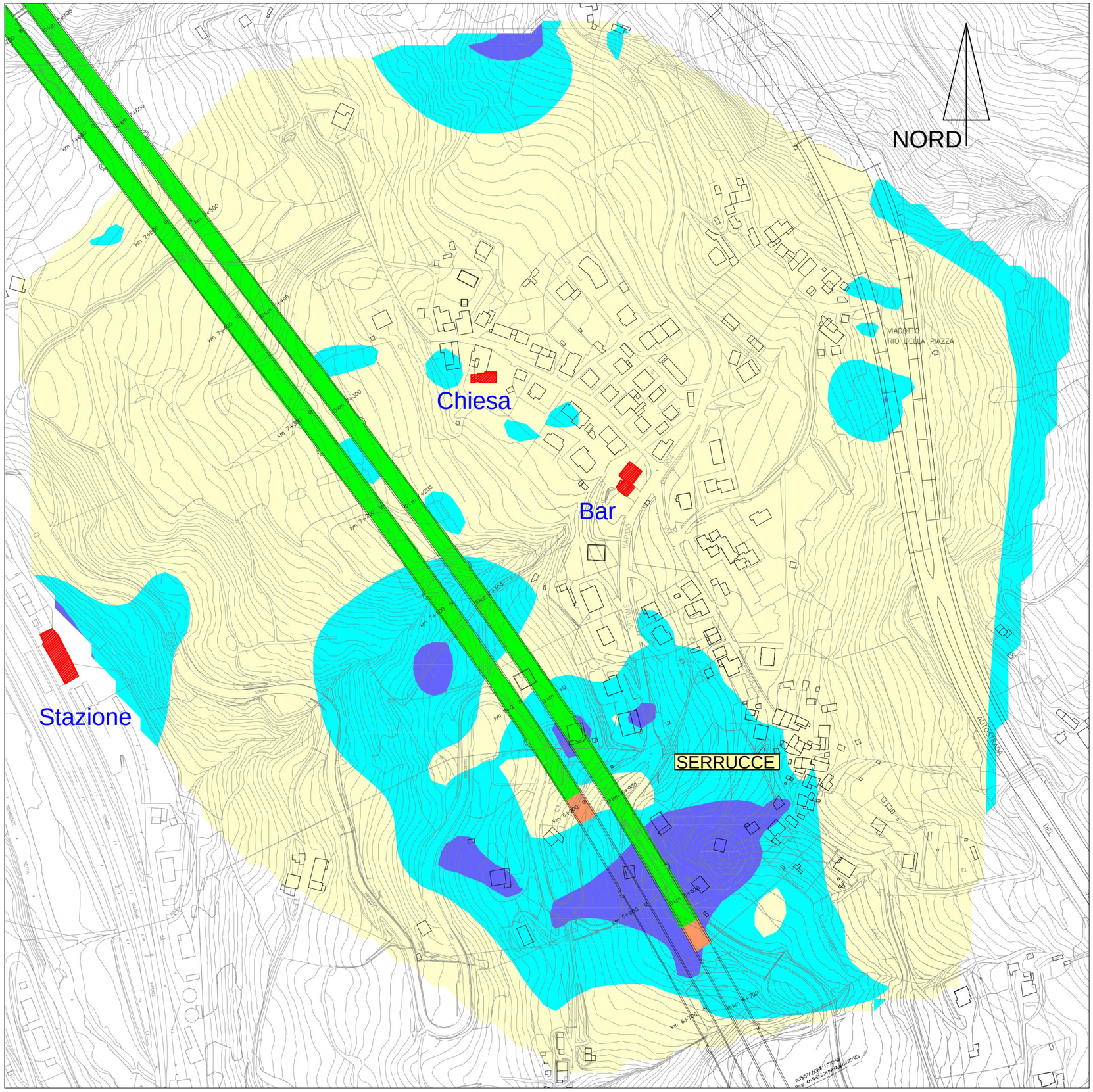

Regione Emilia-Romagna

SERVIZIO TECNICO BACINO RENO

servizio geologico sismico e dei suoli

MONITORAGGIO DEI MOVIMENTI DI VERSANTE DELL'ABITATO DI RIPOLI - SANTA MARIA MADDALENA

SPOSTAMENTI

RILEVATI DAL 29/07/2013 AL 02/09/2013

BOLLETTINO N°12 - AGOSTO 2013

Legenda

Spostamenti in millimetri	
	da 0 a 2
	da 2 a 5
	da 5 a 10
	da 10 a 20
	da 20 a 30

Avanzamento gallerie	
	Totale
	Mese di riferimento

NOTA:
GLI SPOSTAMENTI DEL VERSANTE, RILEVATI NEL PERIODO DI RIFERIMENTO, NON HANNO MAI RAGGIUNTO LA SOGLIA DI ATTENZIONE FISSATA DAL PIANO DI PROTEZIONE CIVILE