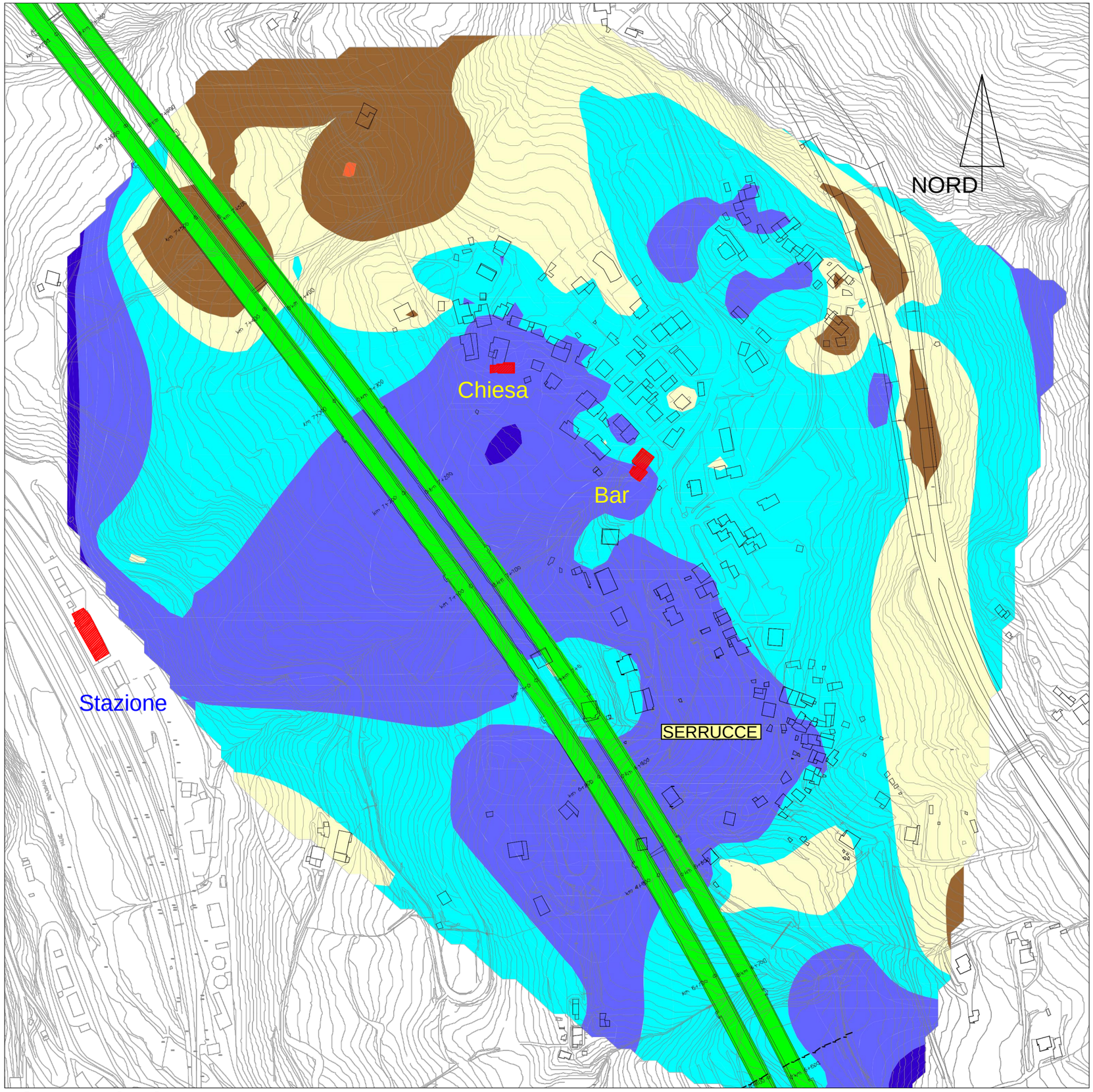

RegioneEmilia-Romagna

SERVIZIO TECNICO BACINO RENO

servizio geologico sismico e dei suoli

MONITORAGGIO DEI MOVIMENTI DI VERSANTE DELL'ABITATO DI RIPOLI - SANTA MARIA MADDALENA

CEDIMENTI

RILEVATI DAL 30/06/2014 AL 30/07/2014

BOLLETTINO N°23 -LUGLIO 2014

Legenda

Cedimenti in millimetri
da -5 a -20
da 0 a -5
da 0 a 2
da 2 a 5
da 5 a 10
da 10 a 20
da 20 a 30
da 30 a 70

Avanzamento gallerie
Totale
Mese di riferimento

NOTA:
I CEDIMENTI DEL VERSANTE, RILEVATI NEL PERIODO DI RIFERIMENTO, NON HANNO MAI RAGGIUNTO LA SOGLIA DI ATTENZIONE FISSATA DAL PIANO DI PROTEZIONE CIVILE