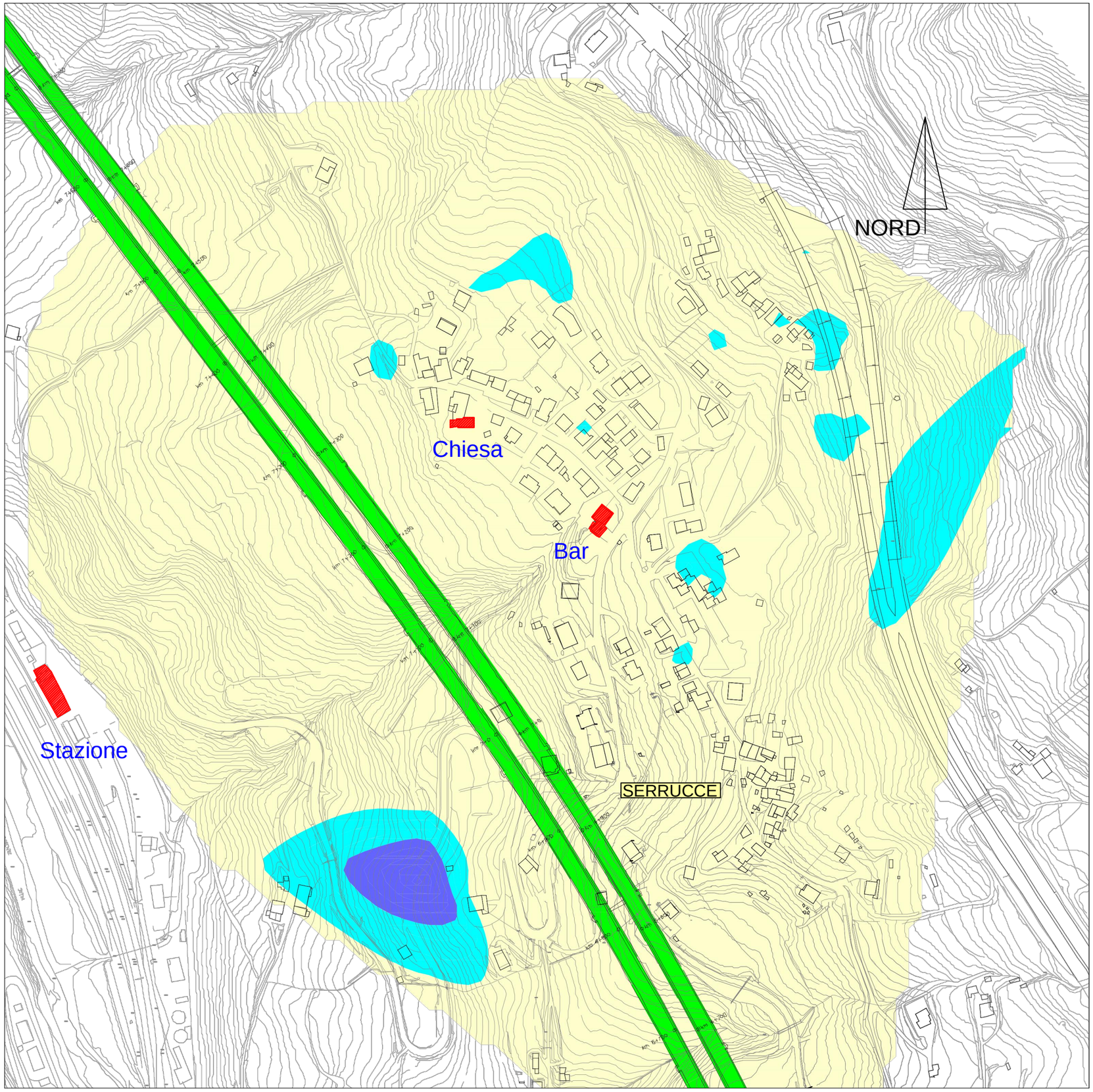

RegioneEmilia-Romagna

SERVIZIO TECNICO BACINO RENO

servizio geologico sismico e dei suoli

MONITORAGGIO DEI MOVIMENTI DI VERSANTE DELL'ABITATO DI RIPOLI - SANTA MARIA MADDALENA

SPOSTAMENTI

RILEVATI DAL 04/12/2014 AL 01/01/2015

BOLLETTINO N°28 - DICEMBRE 2014

Legenda

Spostamenti in millimetri	
	da 0 a 2
	da 2 a 5
	da 5 a 10
	da 10 a 20
	da 20 a 50

Avanzamento gallerie	
	Totale
	Mese di riferimento

NOTA:
GLI SPOSTAMENTI DEL VERSANTE, RILEVATI NEL PERIODO DI RIFERIMENTO, NON HANNO MAI RAGGIUNTO LA SOGLIA DI ATTENZIONE FISSATA DAL PIANO DI PROTEZIONE CIVILE